



ONTRUIMINGSPLAN



SC DELFLAND

***VAN BLEYSWIJCKSTRAAT 72
2613 RT DELFT
015 260 26 11***

Goedkeuring Brandweer

Inhoudsopgave

INHOUDSOPGAVE	1
ONTRUIMINGSPLAN NEN 8112	4
LOGBOEK	5
<i>Distributielijst</i>	5
<i>Mutaties</i>	5
<i>Ontruimingsoefeningen</i>	5
1. INLEIDING	6
2. SITUATIESCHETS	7
2.1 <i>Terrein overzicht</i>	7
3. GEBOUW, INSTALLATIE EN ORGANISATIEGEGEVENS VAN DE LOCATIE	8
3.1 <i>Algemene gegevens</i>	8
3.2 <i>Aanwezigen</i>	8
3.3 <i>Openingstijden</i>	8
3.4 <i>Hoofdingang</i>	8
3.5 <i>Brandmeldcentrale</i>	9
3.6 <i>Ontruimingsalarm</i>	9
3.7 <i>Bouwkundige voorzieningen</i>	9
3.8 <i>Verzamelplaats</i>	9
3.9 <i>Communicatiemiddelen</i>	9
3.10 <i>Portofoons</i>	9
3.11 <i>BHV Organisatie</i>	10
3.12 <i>Nutsvoorzieningen</i>	10
4. INTERNE- EN EXTERNE ALARMERINGSPROCEDURE	11
4.1 <i>Interne alarmering</i>	11
4.2 <i>Externe alarmering</i>	11
5. STROOMDIAGRAM ALARMERING	12
6. ONTRUIMINGSPROCEDURE	13
6.1 <i>Ontruimen algemeen</i>	13
6.2 <i>Alarmopvolging Hoofd BHV'er</i>	13
6.3 <i>Alarmopvolging bedrijfshulpverlening (BHV)</i>	13
6.4 <i>Andere calamiteiten</i>	13
6.5 <i>Verzamelplaats</i>	13

Vervolg inhoudsopgave

7. ALGEMENE INSTRUCTIE "WAT TE DOEN BIJ..."	14
7.1 Brand	14
7.2 Ontruiming	14
7.3 Ongeval	14
7.4 Verzamelplaats	14
8. TAAKINSTRUCTIE HOOFD BHV'ER	15
8.1 Indien u brand ontdekt	15
8.2 Mondelinge brandmelding	15
8.3 Ontruimingsalarm	15
8.4 Ongewenste melding	16
8.5 EHBO ongevallen	16
8.6 Andere calamiteiten	16
8.7 Checklist	17
8.8 Evaluatie	17
8.9 Verzamelplaats	17
9. TAAKINSTRUCTIE BEDRIJFSHULPVERLENERS (BHV)	18
9.1 Indien u brand ontdekt	18
9.2 Mondelinge brandmelding	18
9.3 Ontruimingsalarm	18
9.4 EHBO ongevallen	19
9.5 Andere calamiteiten	19
9.6 Evaluatie	19
9.7 Verzamelplaats	19
10. ONTRUIMINGSPLATTEGRONDEN & VERKLARINGEN VAN SYMBOLEN	20
10.1 Ontruimingsplattegronden	20
10.2 Gebruikte symbolen	20

Vervolg inhoudsopgave

BIJLAGE 1 - BELANGRIJKE TELEFOONNUMMERS	24
<i>Belangrijke telefoonnummers</i>	24
<i>Namenlijst bedrijfshulpverleners</i>	24
BIJLAGE 2 - BRANDVEILIGHEIDSINSTRUCTIE VOOR PERSONEEL	25
<i>Stel u op de hoogte van</i>	25
<i>Werk mee aan</i>	25
<i>Belangrijk</i>	25
<i>Het is verboden</i>	25
BIJLAGE 3 - INFORMATIE MET BETREKKING TOT BRANDGEVAAR	26
<i>Mogelijkheden van brand</i>	26
<i>Verklaring brandklassen</i>	26
BIJLAGE 4 - BLUSMETHODEN	27
<i>Blusmiddelen</i>	27
BIJLAGE 5 - CHECKLIST BOMMELDING	28
<i>Algemene informatie</i>	28
<i>Vraag op vriendelijke toon</i>	28
<i>Identificatie berichtgever</i>	28
<i>Interne informatie</i>	28

Ontruimingsplan NEN 8112

Naam bedrijf :	SC Delfland
Adres :	Van Bleyswijckstraat 72
Plaats :	Delft
Auteur(s) :	drs. ing. J. Jansen MBA HVK FSE

AUTEUR GEGEVENS

BrandveiligNL
Simon Vestdijkstraat 83
2548 EE DEN HAAG



Mobiel :	06 28 83 96 80
E-mail :	info@BrandveiligNL.com
Website :	www.BrandveiligNL.com

Exoneratieclausule

Ondanks de zorg die aan de samenstelling van dit ontruimingsplan is besteed, sluit BrandveiligNL te Den Haag aansprakelijkheid uit voor eventuele schade of letsel, door welke oorzaak ontstaan, die zou kunnen voortvloeien uit enige omissie die in dit ontruimingsplan zou kunnen voorkomen, dan wel die met het gebruikmaken van dit ontruimingsplan in enigerlei verband staat.

Copyright 2017 © BrandveiligNL

Logboek

Distributielijst

Distributielijst		
1	Veiligheidsregio Haaglanden	Afdeling preventie
2	Gemeente Delft	Facilitair
3	SC Delfland	Van Bleyswijkstraat 72 – Directie
4	SC Delfland	Van Bleyswijkstraat 72 – Medewerkers
5	SC Delfland	Van Bleyswijkstraat 72 – Hoofd BHV'er
6	SC Delfland	Van Bleyswijkstraat 72 – BHV'ers

Mutaties

Revisienummer	Datum	Betreffende Pagina	Opmerkingen
Concept 0.1	23 december 2016	Alle	geen
Concept 0.2	-	-	-
Definitief 1.0	-	-	-
Definitief 1.1	-	-	-
1.2			
1.3			

Ontruimingsoefeningen

Datum	Bijzonderheden
Q1 - 2017	Ontruimingsoefening zal worden ingepland na definitieve ontruimingsplan

1. Inleiding

Het ontruimingsplan heeft tot doel de hulpverlening bij calamiteiten in of rond het schoolgebouw van SC Delfland aan het Bleyswijckstraat 72 te Delft veilig, goed en georganiseerd te laten verlopen.

Het plan welke voldoet aan de eisen zoals gesteld in de NEN 8112 beschrijft o.a. de taken en bevoegdheden van de interne bedrijfshulpverleningsorganisatie (BHV), maar bevat ook instructies voor alle personeelsleden in geval van een calamiteit. Bovendien geeft het een beeld van de indeling en het gebruik van het gebouw. Het betreft informatie voor zowel interne als externe hulpverleners, waardoor deze in staat worden gesteld snel en adequaat op te treden.

De directie is verantwoordelijk voor de bedrijfshulpverleningsorganisatie volgens Arbo-wet artikel 15. De Hoofd BHV'er, gemandateerd door de directie is verantwoordelijk voor het coördineren van acties, die moeten worden ondernomen na een melding van een calamiteit.

Het is noodzakelijk dat eenieder op de hoogte is van de instructies die voor hem/haar van toepassing zijn. De aanwijzingen en de instructies van BHV en externe hulpverleners MOETEN te allen tijde worden opgevolgd, ook wanneer het een oefening betreft.

Bij het beoefenen van het plan in de praktijk is het mogelijk dat aanleiding bestaat om het plan aan te passen zodat het "up to date" blijft en zo met de organisatie mee groeit.

Het voor u liggende plan pretendeert niet in alle gevallen volledig te zijn. Waar niet in is voorzien zal naar bevinding van zaken moeten worden gehandeld.

Wij vertrouwen op ieders medewerking, indien door de BHV organisatie een beroep op u wordt gedaan in het belang van uw veiligheid en die van anderen.



Namens de directie,

SC Delfland

2. Situatieschets

2.1 Locatie overzicht



	Opvangplaats brandweer
	Hoofdingang SC Delfland
	Verzamelplaats

3. Gebouw, installatie en organisatiegegevens van de locatie

Naam: Scholencombinatie Delfland
Adres: Van Bleyswijkstraat 72 te Delft
2613 RT Delft
Telefoon: 015 200 00 14

3.1 Algemene gegevens

Het betreft een vrijstaand schoolgebouw dat is gelegen in een woonwijk nabij station Delft. Het gebouw heeft drie bouwlagen, te weten een begane grond, 1^e en 2^e verdieping. De Scholencombinatie Delfland heeft het gehele schoolgebouw in gebruik.

Op de begane grond zijn een aantal leslokalen, technieklokalen, meerdere leerpleinen, oefenbedrijf verzorging, klein- en grootkeuken, restaurant, fitnessruimte en grote centrale hal. Op de eerste verdieping een grote sporthal die tevens onderverhuurd kan worden, berging van toestellen, kantine, leerdomein, meerdere leslokalen- en instructieruimten.

Op de tweede verdieping is de tribune van de sporthal gesitueerd, meerdere leerpleinen, docenten- en directiekamer, grote keuken, technieklokaal, spreekkamers en lesruimten.

In de hoofdentree is de administratie gesitueerd, alweer bezoekers zich kunnen melden en men toeziet op de toegangscontrole. Er zijn een beperkt aantal parkeerplaatsen voor de deur die vooral voor de omwonenden uit de wijk zijn. Het gebouw is grotendeels opgebouwd uit een betonnen constructie en voldoet aan de gestelde veiligheidseisen.

De Scholencombinatie Delfland is de naam van het samenwerkingsverband en de locatie waar de twee scholen een nauwe samenwerking zijn aangaan. Binnen scholencombinatie Delfland verzorgen het Christelijk Lyceum Delft (CLD) en het Grotius College (GC) samen vmbo-opleidingen in de gemengde, kader- en basisberoepsgerichte leerweg. De scholen vinden elkaar in het standpunt een school te willen zijn waar iedereen met een passend advies welkom is. Ouders en leerlingen kunnen kiezen voor het onderwijs dat levensbeschouwelijk het best bij hen past: christelijk of openbaar onderwijs. Uitgangspunten zijn: respectvol met elkaar omgaan, verantwoordelijkheid nemen voor anderen en aandacht hebben voor elkaar. Dat wil scholencombinatie Delfland haar leerlingen graag leren. In de scholencombinatie Delfland is een praktijkgericht programma ontwikkeld. De eerste twee leerjaren (onderbouw) maken de leerlingen o.a. kennis met de opleidingsprofielen in klas 3 en 4 (bovenbouw). De profielen die sc Delfland aanbiedt zijn: 1. Economie en ondernemen (E&O). 2. Horeca, bakkerij en recreatie (HBR). 3. Zorg en Welzijn (Z&W). 4. Produceren, Installeren en Energie (PIE). Binnen de profielen zijn nog diverse keuzes mogelijk. Zo zijn binnen Z&W specialisaties mogelijk in de vorm van keuzedelen richting uiterlijke verzorging (UV), sport, veiligheid en dienstverlening (SDV) en verzorging (V).

De meeste aanwezigen in het gebouw worden doorgaans beschouwd als zelfredzaam.

3.2 Aanwezigen

Aantal aanwezigen: maximaal 650 aanwezigen
Aantal bezoekers: maximaal 25 tijdelijk aanwezigen

3.3 Openingstijden

School openingstijden: 08:00 – 17:00 uur en de sporthal tot 23:30 uur
Toegang bezoekers: 08:00 – 16:30 uur

3.4 Hoofdingang

De hoofdingang van de scholencombinatie bevindt zich aan voorzijde van het gebouw (zie situatieschets) en is goed bereikbaar voor hulpdiensten. De ingang is gelijk gelegen met straatniveau. Bij calamiteiten is de hoofdingang aangewezen als brandweeringang. De brandweeringang is voorzien van een sleutelbuis

Vervolg gebouw, installatie en organisatiegegevens van de locatie

3.5 Brandmeldcentrale

Het gebouw heeft een eigen brandmeldcentrale met een hoofdbedienpaneel (tekstpaneel) die is geplaatst in de entreehal op de begane grond. Het gebouw is voorzien van handbrandmelders in de gangen. Op de centrale is afleesbaar vanaf welke verdieping een melding afkomstig. Bij een brandmelding zal automatisch, zonder vertraging, een doormelding naar de Particuliere Alarm Centrale (PAC) tot stand komen. Storingen worden eveneens doorgemeld naar een Particuliere Alarm Centrale (PAC) van de Gemeente Delft.

De brandmeldcentrale heeft de volgende stuurfuncties:

- Doormelding alarmen en storingen naar Particuliere Alarm Centrale (PAC)
- Activeren slow-whoop ontruimingsalarm in het gehele schoolgebouw (totaalarm)
- Vrijgeven deurvastzetinrichting (kleefmagneten op standalone rookmelders)
- Vrijgeven van elektrisch vergrendelde vluchtdeuren
- Liften naar hoofdstopplaats, deur open en uitschakelen

3.6 Ontruimingsalarm

Het gebouw is voorzien van een ontruimingsinstallatie waarvan de bediening op de brandmeldcentrale is geplaatst. Vanaf de brandmeldcentrale kan het ontruimingsalarm handmatig per verdieping worden geactiveerd. Er is een ontruimingsalarm (slow-whoop) aanwezig in het gehele gebouw.

Luid alarm:

Het gebouw is voorzien van zogeheten slow-whoop ontruimingsalarm (een van laag naar hoog op lopende toon die zich iedere 4 seconden herhaalt). Bij een handbrandmelding zal direct het ontruimingsalarm klinken in het gehele gebouw.

3.7 Bouwkundige voorzieningen

Bouwkundig zijn een aantal voorzieningen getroffen om uitbreiding van brand te beperken. Het gebouw is volgens de normen van het bouwbesluit ingedeeld in brand / rookcompartimenten. De brand en rookwerende scheidingen van deze compartimenten zijn in de gangen voorzien van brand en rookwerende deuren. Deze deuren moeten altijd gesloten zijn en mogen nooit in de geopende stand blijven staan, tenzij deze zijn voorzien van zo genaamde kleefmagneten. Hierdoor zal de deur bij een brandmelding vanzelf sluiten en compartimentering tot stand brengen.

3.8 Verzamelplaats

Bij een ontruiming is de verzamelplaats: Aan de voorzijde op het plein van SC Delfland (zie situatieschets). Zo nodig is deze verzamelplaats te verlaten, om naar een alternatieve verzamelplaats te gaan.

3.9 Communicatiemiddelen

Voor communicatie tijdens calamiteiten zijn beschikbaar:

- Mobiele telefoons
- Portofoons

3.10 Portofoons

Bij een calamiteit verloopt iedere vorm van communicatie via de aanwezige portofoons. De portofoons hebben een groot bereik waarmee zowel in de trappenhuizen als op de verzamelplaats contact gelegd kan worden.

Vervolg gebouw, installatie en organisatiegegevens van de locatie

3.11 BHV Organisatie

Bij SC Delfland is op deze locatie voor de algemene veiligheid een BHV/ontruimingsorganisatie opgezet, deze organisatie bestaat uit eigen medewerkers. Onder normale bedrijfsomstandigheden zal de BHV organisatie tijdens openingstijden volledig operationeel zijn volgens de afgesproken procedures. De navolgende personen maken deel uit van de organisatiestructuur bij calamiteiten.

- Hoofd BHV
- Bedrijfshulpverleners (BHV)
- Personeel

Bij een calamiteit zal iedereen die binnen de BHV organisatie een taak heeft via de portofoon, het ontruimingsalarm, telefonisch of mondeling gealarmeerd worden (afhankelijk van de calamiteit). Middels taken die in dit ontruimingsplan staan, de instructies van de Hoofd BHV'er, Hoofd BHV'er en informatie omtrent de calamiteit, weten de betrokken personen wat te doen in geval van brand of ontruiming. Middels trainingen, oefeningen en opleidingen wordt het kennisniveau van de BHV gewaarborgd.

3.12 Nutsvoorzieningen

In geval van een calamiteit kan het nodig zijn om één of meerdere nuts voorzieningen uit te schakelen of af te sluiten. De locaties van deze nutsvoorzieningen zijn hieronder beschreven.

Hoofdschakelaar elektriciteit

De hoofdschakelaar elektriciteit van het gebouw bevindt zich (zie ontruimingsplattegrond).

Hoofdafsluiter water

De hoofdafsluiter water van het gebouw bevindt zich (zie ontruimingsplattegrond).

Hoofdafsluiter gas

De hoofdafsluiter gas van het gebouw bevindt zich (zie ontruimingsplattegrond).

4. Interne- en externe alarmeringsprocedure

4.1 Interne alarmering

Brand

Alarmering van aanwezigen geschiedt via het ontruimingsalarm.

Alarmering van bedrijfshulpverleners gebeurt middels het akoestisch signaal van het ontruimingsalarm, telefonisch en/of mondeling door de ontdekker van de brand.

Andere calamiteiten

Bij andere calamiteiten dan brand zal men via de portofoon, telefonisch of mondeling alarmeren en informeren. Indien noodzakelijk kan men het ontruimingsalarm vanaf de brandmeldcentrale inschakelen.

4.2 Externe alarmering

Bij brand zal GEEN doormelding naar een Regionale Alarm Centrale (RAC) plaatsvinden. Wel zal een doormelding naar een Particuliere Alarm Centrale (PAC) tot stand komen. Storingen worden eveneens doorgemeld naar de Particuliere Alarm Centrale (PAC). Indien er een storing aan een installatie onderdeel van het gebouw is, zal de PAC een onderhoudsmonteur sturen (géén spoed).

Bij brand of andere calamiteiten moet men **altijd zelf 112 bellen** om de hulpdiensten alarmeren.

Vermeld bij 112: - De benodigde hulpdienst – gemeente Delft
U zal worden doorverbonden

Daarna: - SC Delfland
 - Van Bleyswijkstraat 72, Delft
 - Bijzonderheden, zoals de verdieping, grootte en aard van de calamiteit
 - Eventuele slachtoffers

Blijf ten alle tijden kalm en probeer de vragen van de centralist zo volledig mogelijk te beantwoorden, dit bevordert de reactietijd van de hulpdiensten!

5. Stroomdiagram alarmering

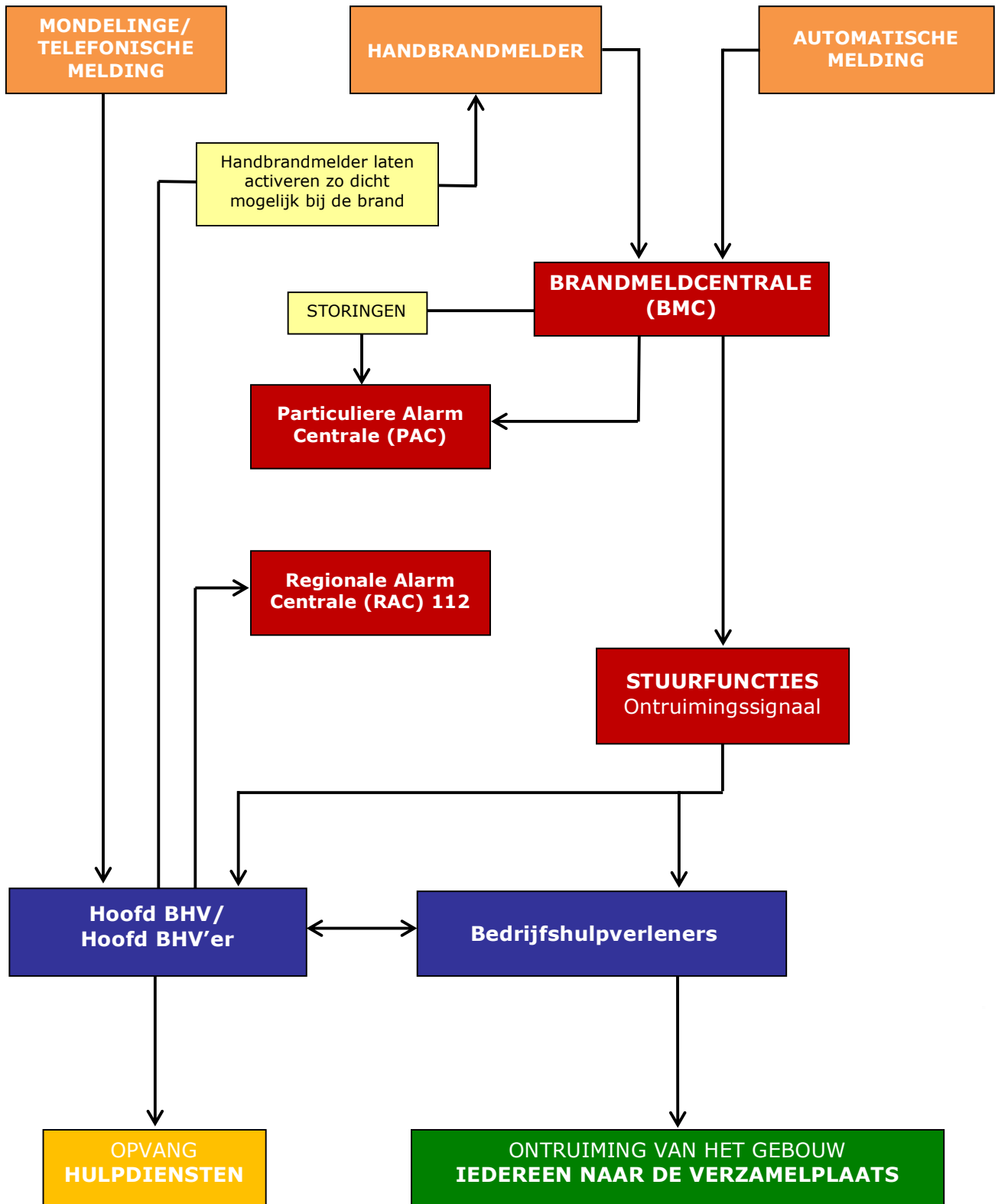

6. Ontruimingsprocedure

6.1 Ontruimen algemeen

Het gebouw is voorzien van een slow-whoop ontruimingsalarm. Het ontruimingsalarm is op iedere verdieping van het gebouw goed hoorbaar. Bij het klinken van het ontruimingssignaal of aanzeggen van de ontruiming door de BHV'ers moet iedereen, die bij ontruiming geen specifieke taak heeft, het gebouw via de kortste vluchtweg verlaten. Iedereen moet naar de verzamelplaats. Onder geen beding mogen personen het gebouw betreden tijdens een ontruiming. Docenten met een taak zullen bij ontruiming overgaan tot taakinvinging volgens het ontruimingsplan.

Na een melding wordt de bedrijfshulpverleningsorganisatie via het ontruimingsalarm, telefonisch of mondeling gealarmeerd. De Hoofd BHV'er bepaalt of moet worden ontruimd. Indien wordt ontruimd betreft het altijd een totale ontruiming van het gebouw. Bij brand/ontruiming heeft de plaats van de calamiteit, 1^e prioriteit. Iedereen moet zich naar de verzamelplaats begeven en daarbij zo mogelijk begeleid worden. Zodra de professionele hulpdiensten ter plaatse zijn, nemen deze de algehele leiding over.

6.2 Alarmopvolging Hoofd BHV

De Hoofd BHV'er zal zich na alarmering, via het ontruimingsalarm, telefonisch of mondeling, direct naar de entreehal begeven om de melding op de brandmeldcentrale uit te lezen. De Hoofd BHV'er zal naar aanleiding van de bevindingen de aanwezige BHV inzetten. De Hoofd BHV'er, die m.b.t. ontruiming de verantwoordelijkheid draagt, controleert of de ontruiming volledig heeft plaatsgevonden door ontruimde delen en verdiepingen goed te registreren en registratie van vermisten op de verzamelplaats. De brandweer laat zich informeren of ontruiming volledig heeft plaatsgevonden, dit is bepalend voor de inzet van de brandweer.

6.3 Alarmopvolging bedrijfshulpverlening (BHV)

Bij het alarmeren middels het ontruimingsalarm, portofoon, telefonisch of mondeling zal de BHV in actie komen. Beschikbare BHV'ers doen een fluorescerend geel hesje aan, melden de calamiteit direct via de portofoon en verzamelen bij de receptie op de begane grond. Personeel zal direct over gaan tot ontruimen indien nodig. De BHV zal door de Hoofd BHV'er geïnformeerd en geïnstrueerd worden. Zij rapporteren hun bevindingen rechtstreeks aan de Hoofd BHV'er. Deze zal naar aanleiding van die informatie handelen.

6.4 Andere calamiteiten

Bij andere calamiteiten zal de BHV op de aangegeven plaats handelen, naar bevinding van zaken. Benodigde externe hulpdiensten worden ingeschakeld via **112**. Ontruiming zal zo nodig plaatsvinden en mondeling worden aangegeven. Indien noodzakelijk kan men vanaf de brandmeldcentrale het ontruimingsalarm inschakelen.

6.5 Verzamelplaats

Bij een ontruiming is de verzamelplaats: Aan de voorzijde op het plein van SC Delfland (zie situatieschets).

7. Algemene instructie "Wat te doen bij..."

7.1 Brand

- Blijf kalm, raak niet in paniek.
- Activeer een handbrandmelder.
- Waarschuw de BHV.
- Sluit ramen en deuren (niet op slot!).
- Volg de instructies van de BHV'ers op.
- Verlaat het gebouw via de kortste vluchtroute naar de verzamelplaats.
- Maak gebruik van de dichtstbijzijnde (nood)uitgang.
- U moet zich op de verzamelplaats melden bij de BHV'ers. De BHV'er zal de presentielijsten bijwerken.
- Blijf op de verzamelplaats, verlaat deze nooit zonder toestemming.

7.2 Ontruiming

- Indien het ontruimingsalarm klinkt of ontruiming wordt door de BHV'ers aangezegd, moet u het gebouw verlaten!
- Sluit ramen en deuren (niet op slot!).
- Volg de instructies van de BHV'ers op.
- Maak gebruik van de dichtstbijzijnde (nood)uitgang.
- Verlaat het gebouw via de kortste vluchtroute naar de verzamelplaats.
- U moet zich op de verzamelplaats melden bij de BHV'ers. De BHV'er zal de presentielijsten bijwerken.
- Blijf op de verzamelplaats, verlaat deze nooit zonder toestemming.

7.3 Ongeval

- Laat iemand het ongeval zo mogelijk aan de receptie melden.
- Waarschuw de BHV.
- Blijf bij het slachtoffer tot hulp komt.
- Stel het slachtoffer gerust, verplaats het slachtoffer niet!

7.4 Verzamelplaats

Bij een ontruiming is de verzamelplaats:
Aan de voorzijde op het plein van SC Delfland



8. Taakinstructie Hoofd BHV'er

De Hoofd BHV'er is namens de directie verantwoordelijk bij calamiteiten en ontruiming. De Hoofd BHV'er coördineert een ontruiming en zet de BHV in waar hij/zij dat noodzakelijk acht, naar aanleiding van de bijzonderheden. Bij calamiteiten is de Hoofd BHV'er herkenbaar aan een fluorescerend geel gekleurd hesje met de tekst: 'Hoofd BHV'er'. Indien de aangewezen Hoofd BHV'er afwezig is zal de plaatsvervangende Hoofd BHV'er deze taak op zich nemen.

8.1 Indien u brand ontdekt

- Sla direct alarm en activeer een handbrandmelder, het ontruimingsalarm klinkt.
- Bel direct de brandweer via het landelijke alarmnummer **112**, vermeld:

Vermeld bij 112: De benodigde hulpdienst – gemeente Delft
U zal worden doorverbonden

Daarna: - SC Delfland
 - Van Bleyswijkstraat 72, Delft
 - Bijzonderheden, zoals de locatie, grootte en aard van de calamiteit
 - Eventuele slachtoffers

- Blijf ten alle tijden kalm en probeer de vragen van de meldkamer centralist zo volledig mogelijk te beantwoorden, dit bevordert de reactietijd van de hulpdiensten!
- Onderneem/laat twee BHV'ers zo mogelijk een bluspoging ondernemen. Onderneem alleen een bluspoging indien dit mogelijk en verantwoord is!
- Begeef u naar de receptie op de begane grond.
- Informeer de BHV over de situatie en de te ontruimen delen.
- Zet beschikbare BHV in waar u dat noodzakelijk acht.
- Stuur ten minste één BHV naar de verzamelplaats voor registratie.
- Houd algeheel overzicht van de ontruimde delen door te registreren welke delen leeg zijn gemeld door de BHV.
- Zorg voor of vang hulpdiensten op, informeer deze zodra zij ter plaatste zijn.
- Let op de veiligheid van u zelf en anderen!

8.2 Mondelinge brandmelding

- Controleer de plaats van de melding.
- Sla bij een terechte melding direct alarm en activeer een handbrandmelder.
- Handel verder zoals omschreven bij het kopje: "indien u brand ontdekt" zoals hierboven onder 8.1 is beschreven.

8.3 Ontruimingsalarm

- Indien het ontruimingsalarm klinkt begeef u direct naar de brandmeldcentrale op de begane grond alwaar de BHV'ers zich ook zullen verzamelen.
- U kunt eventueel de plaats van de melding aflezen op het display van de brandmeldcentrale op de begane grond.
- Stel u op de hoogte van de situatie ter plaatse door het sturen van twee BHV'ers naar de locatie (indien bekend) die de brandmeldcentrale aangeeft.
- Bepaal n.a.v. de bijzonderheden de prioriteiten, informeer de BHV over hun inzet.
- Zet beschikbare BHV in waar u dat noodzakelijk acht.
- Stuur ten minste één BHV naar de verzamelplaats voor registratie met een EHBO koffer.
- Houd algeheel overzicht van de ontruimde delen door te registreren welke delen leeg zijn gemeld door de BHV.
- Zorg voor of vang hulpdiensten op, informeer deze zodra zij ter plaatste zijn.
- Let op de veiligheid van u zelf en anderen!

Vervolg Taakinstructie Hoofd BHV'er

8.4 Ongewenste melding

Het ontruimingsalarm klinkt en men voert controle uit op een brandmelding (dan is een doormelding naar de Particuliere Alarm Centrale (PAC) tot stand gekomen). U krijgt terugkoppeling en blijkt niets aan de hand te zijn of men heeft een normale aanwijsbare oorzaak. Informeer direct de Particuliere Alarm Centrale (PAC):

- Bel de Particuliere Alarm Centrale (PAC).
- Geef informatie over de oorzaak van de melding.
- Laat de brandmeldcentrale resetten door de PAC.
Note: resetten mag alleen door een opgeleid persoon gebeuren!
- De oorzaak en brandmelding dient in het logboek genoteerd te worden.

8.5 EHBO ongevallen

- U zal mondeling of telefonisch gealarmeerd en geïnformeerd worden over het ongeval.
- Vraag duidelijk naar de toedracht van het ongeval en het letsel van het slachtoffer.
- Verleen eerste hulp of alarmeer de BHV.
- Laat eventueel de **AED** halen in de hal bij de hoofdingang of laat iemand deze brengen.
- Laat het slachtoffer eventueel naar beneden begeleiden door de BHV'ers via de evac chair. De evac chair is aanwezig in hoofdtrappenhuis op de 2^e verdieping.
- Bij een ernstig ongeval moet u direct een ambulance alarmeren via **112**, vermeld:
Vermeld bij 112: De benodigde hulpdienst – gemeente Delft
U zal worden doorverbonden

Daarna: - SC Delfland
 - Van Bleyswijckstraat 72, Delft
 - Bijzonderheden, zoals de verdieping, grootte en aard van de calamiteit
 - Eventuele slachtoffers
- Blijf ten alle tijden kalm en probeer de vragen van de meldkamer centralist zo volledig mogelijk te beantwoorden, dit bevordert de reactietijd van de hulpdiensten!
- Zorg voor opvang van de professionele hulp door een BHV'er en informeer deze.
- Stel het slachtoffer gerust, verplaats het slachtoffer niet!

8.6 Andere calamiteiten

- U zal gealarmeerd en geïnformeerd worden over de locatie en aard van de melding.
- Begeef u naar de receptie en stel u op de hoogte van de situatie.
- Alarmeer zo nodig de BHV/hulpdiensten.
- Neem gepaste maatregelen, handel niet zonder juiste kennis van zaken.
- Houd personen op ruime afstand of verwijst hun naar een veilige plaats.
- Ga indien nodig over tot ontruiming. Bij directe algehele ontruiming activeert u het ontruimingsalarm handmatig vanaf de brandmeldcentrale.

Vervolg Taakinstructie Hoofd BHV'er

8.7 Checklist

- Klinkt het ontruimingsalarm?
- Zijn de brandweer en andere hulpdiensten gealarmeerd?
- Zijn beschikbare BHV'ers ingezet bij de ontruiming?
- Heeft u zo nodig een alternatieve verzamelplaats aangewezen?
- Is iemand present op de verzamelplaats (opvangdienst)?
- Worden alle gebouwdelen ontruimd?
- Worden ontruimde delen door de BHV aan u door gegeven?
- Word registratie bijgehouden van ontruimde delen?
- Heeft u zo nodig mensen bij de nooduitgangen gezet om toetreding van het gebouw te voorkomen?
- Word de brandweer opgevangen en nader geïnformeerd?
- Zijn sleutels en plattegronden van het gebouw gereed voor de brandweer?

8.8 Evaluatie

Nodig na afloop van een calamiteit alle betrokken BHV uit voor een evaluatie om een duidelijke beeldvorming te krijgen van het verloop van de BHV inzet. De Hoofd BHV'er dient van deze evaluatie een verslag te maken.

8.9 Verzamelplaats

Bij een ontruiming is de verzamelplaats: Aan de voorzijde van het gebouw, op het plein van SC Delfland, (zie situatieschets). Zo nodig wijst u een andere verzamelplaats aan, indien de veiligheid daar om vraagt. Denk hierbij aan rookontwikkeling e.d.

ZET DE AANWEZIGE BHV DOELGERICHT IN: ONTRUIMEN, GEWONDENVERZORGING, BLUSSEN (INDIEN DIT MOGELIJK EN VERANTWOORD IS!)

ZET WAAR NODIG BHV HELPERS IN VIA DE HOOFD BHV'ER

DENK AAN HULPVERLENING VAN "NIET" ZELFREDZAME PERSONEN

VERZAMELPLAATS
AAN DE VOORZIJDE VAN HET GEBOUW,
OP HET PLEIN VAN SC DELFLAND

9. Taakinstructie bedrijfshulpverleners (BHV)

Bedrijfshulpverleners worden bij calamiteiten middels de portofoon, het ontruimingsalarm, telefonisch of mondeling gealarmeerd. De wijze van alarmeren is afhankelijk van de aard van de calamiteit. BHV'ers volgen bij calamiteiten de aanwijzingen op van de Hoofd BHV'er en zijn bij calamiteiten herkenbaar aan een fluorescerend oranje gekleurd hesje met de tekst: 'BHV'.

9.1 Indien u brand ontdekt

- Sla direct alarm en activeer een handbrandmelder.

Vermeld bij 112: De benodigde hulpdienst – gemeente Delft
U zal worden doorverbonden

Daarna:

- SC Delfland
- Van Bleyswijckstraat 72, Delft
- Bijzonderheden, zoals de verdieping, grootte en aard van de calamiteit
- Eventuele slachtoffers

- Onderneem indien mogelijk een bluspoging. Onderneem alleen een bluspoging indien dit mogelijk en verantwoord is.
- Sluit ramen en deuren (niet op slot).
- Informeer de Hoofd BHV'er, volg diens aanwijzingen op en trek uw groene hesje aan.
- Ga over tot taakinvulling en meld bijzonderheden bij de Hoofd BHV'er.
- Ontruim alle aanwezigen via de dichtstbijzijnde (nood)uitgangen en begeeft u naar de verzamelplaats.
- Let op de veiligheid van u zelf en anderen, verleen assistentie waar mogelijk.

9.2 Mondelinge brandmelding

- Controleer de plaats van de melding.
- Sla bij een terechte melding direct alarm en activeer een handbrandmelder.
- Handel verder zoals omschreven bij het kopje: "indien u brand ontdekt". zoals hierboven onder 9.1 is beschreven.

9.3 Ontruimingsalarm

- Het ontruimingssignaal klinkt iedereen moet het gebouw verlaten.
- Begeef u direct naar de receptie op de begane grond en meldt u bij de Hoofd BHV'er.
- Indien u direct met de calamiteit geconfronteerd wordt, dan gaat u direct samen met de BHV'ers die ter plaatse komen over tot handelen.
- Laat u informeren over de calamiteit en uw inzet, trek uw fluorescerende hesje aan.
- Ga over tot taakinvulling en meld bijzonderheden bij de Hoofd BHV'er.
- Geef tijdens de ontruiming de verzamelplaats aan het personeel door.
- Zorg voor een korte en duidelijke communicatie tijdens uw inzet.
- Let op de algemene veiligheid, blijf bij rookontwikkeling laag bij de grond.
- Volg aanwijzingen op van de Hoofd BHV'er.

Vervolg Taakinstructie bedrijfshulpverleners (BHV)

9.4 EHBO ongevallen

- Vraag duidelijk naar de toedracht van het ongeval en het letsel van het slachtoffer.
- Alarmeer de Hoofd BHV'er
- Verleen eerste hulp.
- Laat eventueel de **AED** halen in de hal direct achter de hoofdingang of laat iemand deze brengen.
- Help het slachtoffer naar beneden te begeleiden door de BHV'ers via de **evac chair**. De evac chair is aanwezig in hoofdtrappenhuis op de 2^e verdieping.
- Bij een ernstig ongeval moet u direct een ambulance alarmeren via **112**, vermeld

Vermeld bij 112: De benodigde hulpdienst – gemeente Delft
U zal worden doorverbonden

Daarna: - SC Delfland
- Van Bleyswijckstraat 72, Delft
- Bijzonderheden, zoals de verdieping, grootte en aard van de calamiteit
- Eventuele slachtoffers

- Blijf ten alle tijden kalm en probeer de vragen van de meldkamer centralist zo volledig mogelijk te beantwoorden, dit bevordert de reactietijd van de hulpdiensten!
- Blijf bij het slachtoffer en verleen hulp tot professionele hulp ter plaatse komt.
- Stel het slachtoffer gerust, verplaats het slachtoffer niet!

9.5 Andere calamiteiten

- U zal gealarmeerd en geïnformeerd worden over de locatie en aard van de melding.
- Begeef u naar de receptie op de begane grond, tenzij anders wordt medegedeeld.
- De Hoofd BHV'ers zal u nader informeren over de calamiteit en uw eventuele inzet.
- Zorg voor een korte en duidelijke communicatie tijdens uw inzet.
- Neem gepaste maatregelen, handel niet zonder juiste kennis van zaken.
- Let op de algemene veiligheid en volg aanwijzingen op van de Hoofd BHV'er.

9.6 Evaluatie

Na afloop van een calamiteit zal een evaluatie plaats vinden met de betrokken BHV. Na de evaluatie dient u een kort verslag aan te leveren bij de Hoofd BHV'er, waarin een duidelijk beeld gegeven wordt van uw bevindingen.

9.7 Verzamelplaats

Bij een ontruiming is de verzamelplaats: Aan de voorzijde van het gebouw, op het plein van SC Delfland, (zie situatieschets). Zo nodig wijst u een andere verzamelplaats aan, indien de veiligheid daar om vraagt. Geef deze alternatieve plaats dan door aan de aanwezigen.

**LET OP DE ALGEMENE VEILIGHEID VAN U ZELF EN ANDEREN.
REDDEN GAAT VOOR BLUSSEN.
BLIJF BIJ ROOKONTWIKKELING LAAG BIJ DE GROND.
WIJS MENSEN OP DE VLUCHTWEGEN.**

ZET WAAR NODIG BHV HELPERS IN VIA DE HOOFD BHV'ER

**VERZAMELPLAATS
AAN DE VOORZIJDEN VAN HET GEBOUW,
OP HET PLEIN VAN SC DELFLAND**

10. Ontruimingsplattegronden & verklaringen van symbolen

10.1 Ontruimingsplattegronden

Tabblad	Bouwlaag
<u>1</u>	Begane grond
<u>2</u>	1 ^e verdieping
<u>3</u>	2 ^e verdieping

10.2 Gebruikte symbolen

Zie renvooi op de ontruimingsplattegronden.

Alarmnummer
112

Begane grond

ONTRUIMINGSPLATTEGROND

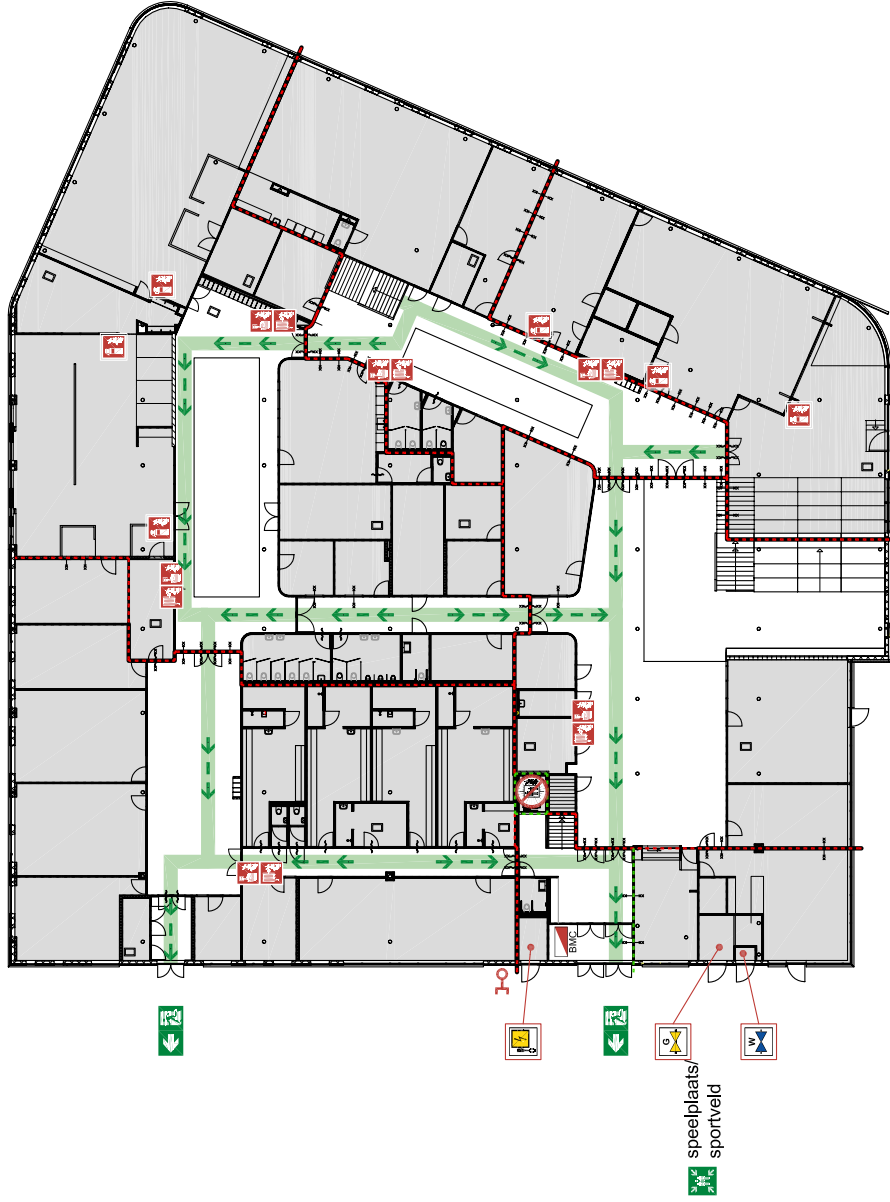

Scholen Combinatie Delfland	Adres: Van Bleyswijkstraat 72
Omgeving: Ontruimingsplattegrond Begane grond	Plaats: 2613 RT Delft
BRANDVEILIG NL www.brandveilig.nl	Bedrijfsnaam: SC Delfland
	Datum: 15-11-2016
	Norm: NEN 1418
	Schakel: N.v.t.
	Formaat: A3
	16079-000

Brand

1. Activeer een handbrandmelder
2. Bel direct 2500
3. Meld plaats en omvang brand
4. Sluiting aanwezig in veiligheid
5. Sluiting aanwezig in veiligheid
6. BHV bevoegd veiligheidsblusser
7. Denk om uw eigen veiligheid

Ontruiming

1. Volg instructies BHV op
2. Maak geen gebruik van de liften
3. Verlaat rustig het gebouw
4. Neem bezoekers / leerlingen mee
5. Meld u op de verzamelplaats

Ongeval

1. Bel 2500
2. Meld plaats, toedracht en aantal slachtoffers
3. Stel betrokkenen gerust
4. Verleen zo ver mogelijk eerste hulp
5. Laat het slachtoffer niet alleen

Renvooi symbolen

	BRANDSLANGHASPEL
	BRANDBLUSSER
	HANDBRANDMELDER
	BRANDELDCENTRALE
	LIFT NIET GEBRUIKEN BIJ BRAND
	VLUCHTROUTE
	(NOOD)UITGANG
	VERZAMELPLAATS
	AFSLUITER ELEKTRA
	AFSLUITER GAS
	AFSLUITER WATER
	DROGE BLUSLEIDING

Situatieschets

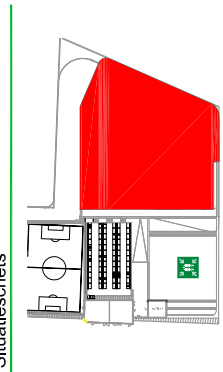

Vervolg ontruimingsplattegronden

ONTRUIMINGSPLATTEGROND Eerste verdieping

Alarmnummer
112

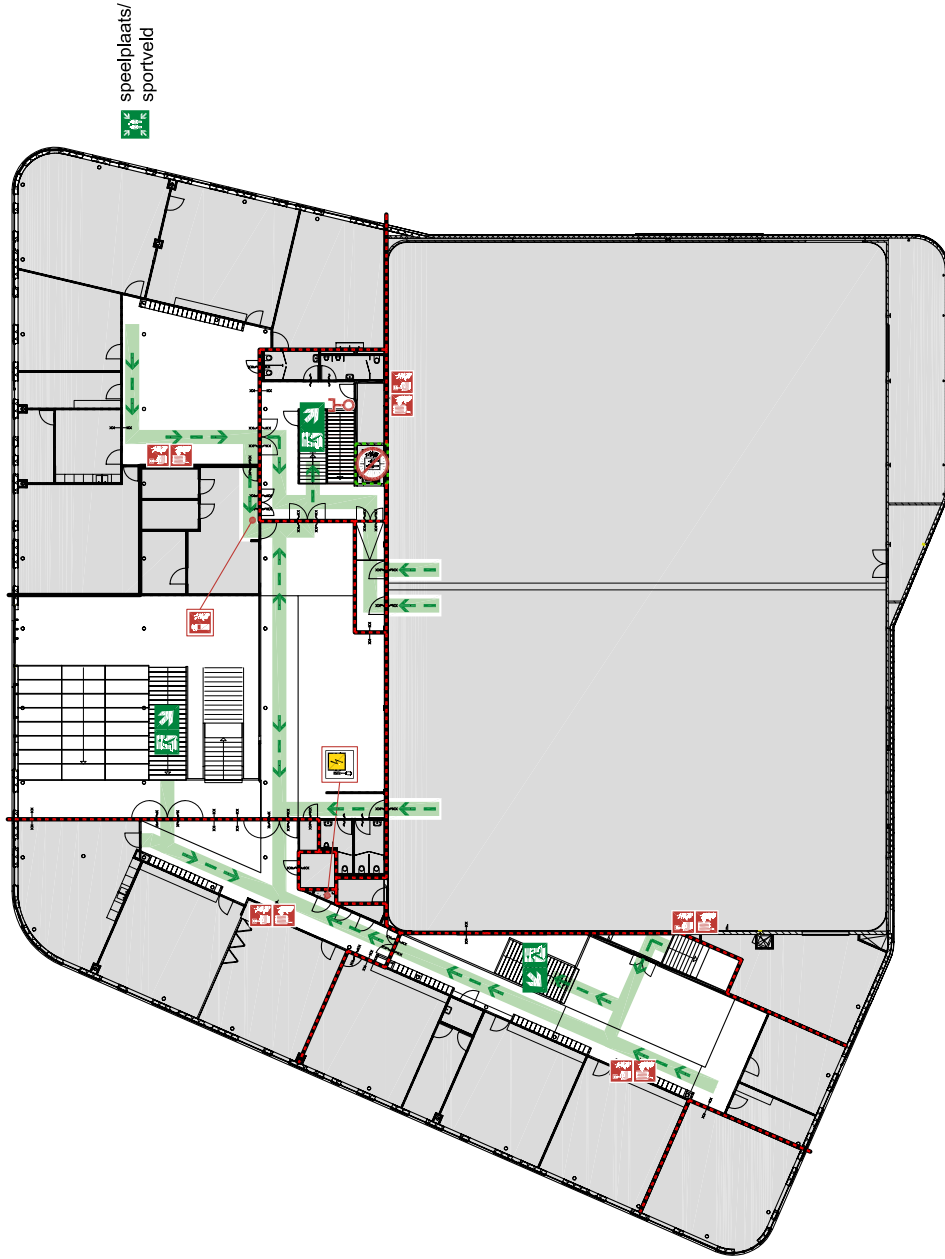

speelplaats/
sportveld

Brand

1. Activeer een handbrandmelder
2. Bel direct 2500
3. Meld plaats en omvang brand
4. Sluiting aanwezig in veiligheids
5. Sluiting aanwezig in veiligheids
6. BHV bevoegd veiligheids
7. Denk om uw eigen veiligheid

Ontruiming

1. Volg instructies BHV op
2. Maak geen gebruik van de liften
3. Verlaat rustig het gebouw
4. Neem bezoekers / leerlingen mee
5. Meld u op de verzamelplaats

Ongeval

1. Bel 2500
2. Meld plaats, toedracht en aantal slachtoffers
3. Stel betrokkenen gerust
4. Verleen zo ver mogelijk eerste hulp
5. Laat het slachtoffer niet alleen

Renvooi symbolen

	BRANDSLANGHASPEL
	BRANDBLUSSEUR
	HANDBRANDMELDER
	BRANDMELDCENTRALE
	LIFT NIET GEBRUIKEN BIJ BRAND
	VLUCHTROUTE
	(NOOD)UITGANG
	VERZAMELPLAATS
	AFSLUITER ELEKTRA
	AFSLUITER GAS
	AFSLUITER WATER
	DROGE BLUSLEIDING

Situatieschets

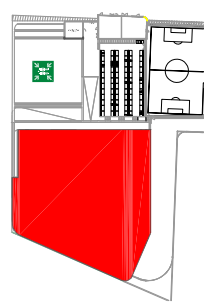

Scholen Combinatie Delfland		Adres: Van Bleywijkstraat 72	
Omschrijving: Ontuimingsplattegrond Eerste verdieping		Plaats: 2613 RT Delft	
BRANDVEILIG NL		Bedrijfsnaam: SC Delfland	
www.brandveilig.nl		Datum: 15-11-2016	
Schakel Nr./t.: 16079-010		Formaat: A3	

Alarminummer
112

Tweede verdieping

ONTRUIMINGSPLATTEGROND

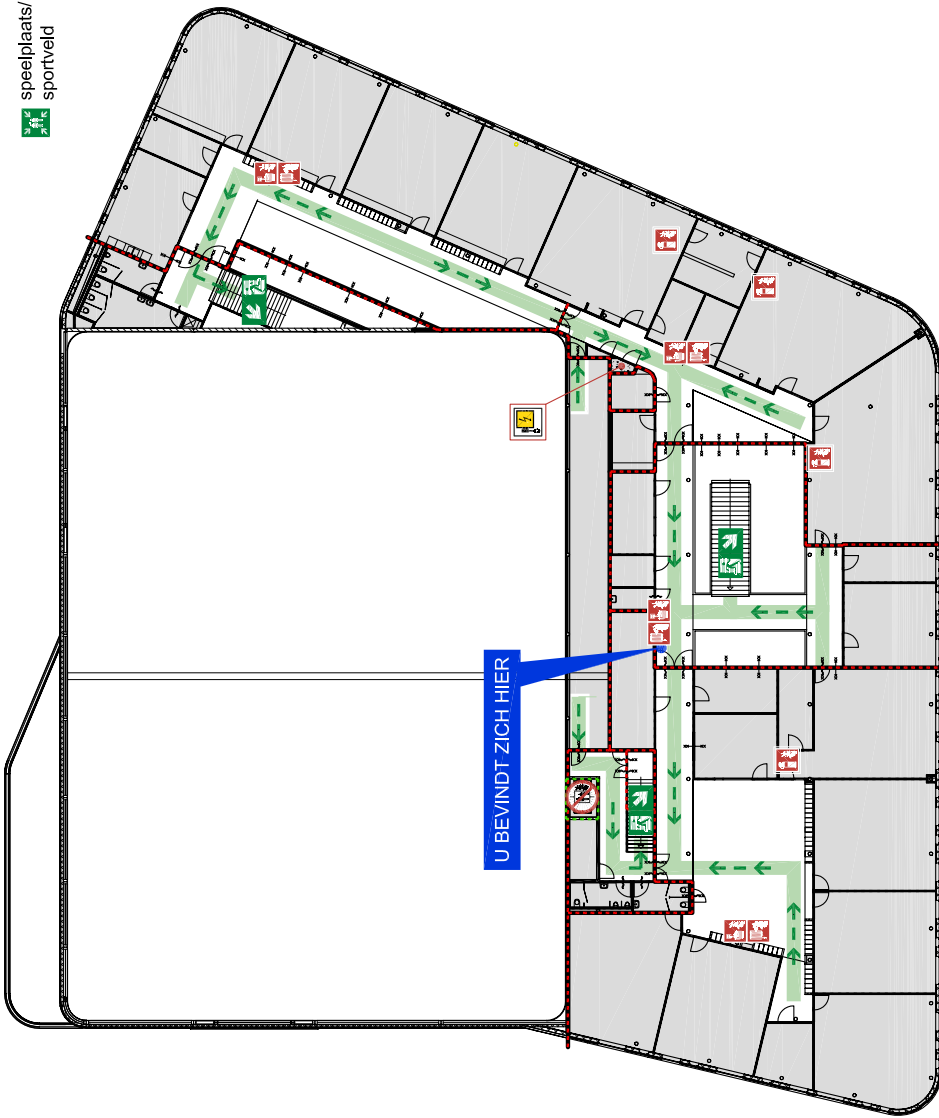

speelplaats/
sportveld

Brand

1. Activeer een handbrandmelder
2. Bel direct 2500
3. Meld plaats en omvang brand
4. Sluiting aanwezigen in veiligheidsgebied
5. Sluiting aanwezigen in veiligheidsgebied
6. BHV bepaalt welke blusweg
7. Denk om uw eigen veiligheid

Ontruiming

1. Volg instructies BHV op
2. Maak geen gebruik van de liften
3. Verlaat rustig het gebouw
4. Neem bezoekers / leerlingen mee
5. Meld u op de verzamelplaats

Ongeval

1. Bel 2500
2. Meld plaats, toedracht en aantal slachtoffers
3. Stel betrokkenen gerust
4. Verleen zo ver mogelijk eerste hulp
5. Laat het slachtoffer niet alleen

Renvooi symbolen

	BRANDSLANGHASPEL
	BRANDBLUSSEUR
	HANDBRANDMELDER
	BRANDMELDCENTRALE
	LIFT NIET GEBRUIKEN BIJ BRAND
	VLUCHTROUTE
	(NOOD)UITGANG
	VERZAMELPLAATS
	AFSLUITER ELEKTRA
	AFSLUITER GAS
	AFSLUITER WATER
	DROGE BLUSLEIDING

Situatieschets

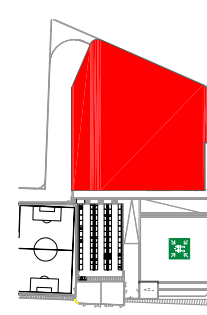

Scholen Combinatie Delfland	Adres: Van Bleywijckstraat 72
Omschrijving: Ontuimingsplattegrond Tweede verdieping	Plaats: 2613 RT Delft
BRANDVEILIG NL www.brandveilig.nl	Bedrijfsnaam: SC Delfland
	Datum: 15-11-2016
	Norm: NEN EN 1818
	Schalen: N.v.t.
	Formaat: A3 16079-020

Bijlage 1 - Belangrijke telefoonnummers

Belangrijke telefoonnummers

	Naam	Telefoonnummer	Bijzonderheden
1	Algemeen alarmnummer	112	Ambulance, Brandweer & Politie
2	Receptie SC Delfland	2500	Algemene interne nummer
3	Receptie Gemeente Delft	14015	Algemene interne nummer
4	Politie	0900 8844	Geen spoed wel politie

Namenlijst bedrijfshulpverleners

	Naam	Functie	Telefoonnummer
1	7"j Ub` ; YbXYfYb	Hoofd BHV, EHBO	06
2	A "5Wf	BHV	0614790391
3	D": fYXYf]_gn	BHV	0624875304
4	9" ; fcbgj Y`X	BHV	0618848964
5	A "j b` fñ < ci h	BHV en EHBO	0626704984
6	A " >UbggYb	BHV	0645444591
7	@' CcghYfVUUb	BHV en EHBO	0152157481
8	F" FcXYbf]`g	BHV en EHBO	0620807501
9	A " Fi]g	BHV'er	0613102070
10	5" Hi bW	BHV'er	0152571538
11	N. Veldhuis	BHV en EHBO	0152126462
12	J. Wollendorf	BHV en EHBO	06114033910
13	M. Beets	EHBO'er	0625016220
14	A. Kuster	EHBO'er	0628450847
15	C. van Pelt	EHBO'er	0152616205
16	G. Tammes Buirs	EHBO'er	0620893106
17	P. Tas	EHBO'er	0648975297
18	A. Vrolijk	EHBO'er	0153809269
19			
20			

Bijlage 2 - Brandveiligheidsinstructie voor SC Delfland aanwezigen

Stel u op de hoogte van

- De aanwezige vluchtwegen.
- De indeling van het gebouw; de plaats van in- en uitgangen en nooduitgangen.
- Plaats en werking van de communicatiemiddelen.
- De wijze waarop de nooduitgangen worden geopend.
- Plaats en werking van brandblusapparaten.

Werk mee aan

- Het netjes en opgeruimd houden van de werkomgeving.
- Het vrijhouden van gangen en andere delen van vluchtwegen.
- Het vrijhouden van plaatsen waar blusmiddelen zijn opgesteld.

Belangrijk

- Kijk uit met zelf ontvlambare stoffen, zoals ether, benzine, aceton, spiritus e.d.
- Onttrek handbrandmelders, richtingspijlen, aanduidingen van nooduitgangen e.d. niet aan het oog.
- Plaats meubilair zo, dat vluchtwegen vrij blijven.
- Controleer het vertrek dat u als laatste verlaat op brandveiligheid.
- Zorg ervoor dat in geen enkele ruimte een brandgevaarlijke situatie kan ontstaan.
- Indien tot ontruiming wordt overgegaan verlaat het gebouw dan ordelijk volgens de instructies.
- VOORKOM PANIEK, BLIJF RUSTIG, SCHREEUW EN REN NIET!

Het is verboden

- Te roken in het gebouw. Dit is alleen toegestaan op de daartoe aangegeven aangegeven rookplekken.
- Open vuur te gebruiken anders dan in daartoe bestemde ruimte.
- Brandgevaarlijke stoffen in voorraad te hebben, tenzij nodig voor het functioneren van het bedrijf. Indien aanwezig: opbergen in een daarvoor geschikte en brandwerende kluis in de technische ruimte / werkplaats facilitair.
- Voor elektrische aansluitingen: andere dan goedgekeurde stekkers of stopcontacten te gebruiken. Het doorverbinden van meerdere verlengsnoeren en aansluiten van meerdere apparaten hierop.

Bijlage 3 - Informatie met betrekking tot brandgevaar

Mogelijkheden van brand

Een brand is mogelijk wanneer de volgende drie elementen gelijktijdig aanwezig zijn:

- Een bepaalde temperatuur (ontbrandingstemperatuur).
- Brandstof.
- Zuurstof.

Technisch gesproken is een brand een chemische reactie die zich voordoet wanneer een bepaalde stof zich zo snel met zuurstof verbindt dat vlamvorming optreedt.

Een brand kan worden voorgesteld door een driehoek:



Neemt men uit de figuur één van de zijden weg, dan is de driehoek niet langer gesloten en kan de brand geen voortgang meer vinden, en zal dan doven.

Wanneer men in de praktijk kans ziet één van de drie genoemde voorwaarden uit te schakelen, dan zal de verbranding ophouden, of met andere woorden; het vuur wordt gedoofd.

Verklaring brandklassen

- A = Vaste stoffen.
- B = Vloeibare stoffen.
- C = Brandbare gassen.
- D = Metaalbranden.
- F = vet (frituurpan) brand



Zie de gebruiksaanwijzing op de brandblusser voor welke brandklasse het toestel geschikt is.

Bijlage 4 - Blusmethoden

De blussing van elke brand gebeurt door het wegnemen van één of meer van de drie volgende factoren:

1 Brandstof

Verwijderen van de brandstof; dit is meestal niet mogelijk (bijvoorbeeld een gaskraan dichtdraaien).

2 Zuurstof

Zuurstoftoevoer afsluiten.

3 Warmte

Warmte wegnemen (temperatuurverlaging); het meest geschikte middel hiervoor is water en daarnaast, zij het in zeer geringe mate, koolzuursneeuw. Deze methode noemt men afkoeling.

Blusmiddelen

Brandslanghaspel [aanwezig op alle verdiepingen, zie ontruimingsplattegronden]

- Water is inzetbaar op vaste stoffen (brandklasse **A**).
- Draai de afsluiter geheel open.
- Loop de slang uit, richting de brandhaard.
- Bedien de straalpijp en kies voor een sproeistraal of een gebonden straal.
- Blusafstand is ongeveer 5 à 10 meter.
- Let op met elektriciteit!
- Blijf bij het blussen laag, want er ontstaat extra warmte door stoomvorming.

Schuimblusser [locaties, zie ontruimingsplattegronden]

- De schuimblusser is inzetbaar op vaste- en vloeistofbranden (brandklasse **A, B en F**).
- Activeer het toestel volgens de gebruiksaanwijzing.
- De blusafstand van dit toestel is ongeveer 3 meter, gebruiksduur ongeveer 40 à 60 seconden.
- Bij voorkeur apparatuur spanning vrij maken.
- *De nieuwste soort schuimblussers is ook geschikt om brandend vet (frituurpan) te blussen, deze heeft de brandklasse F. Deze blusser is aanwezig in de keuken / catering.*

CO₂ Blusser [locaties, zie ontruimingsplattegronden]

- De CO₂ blusser is inzetbaar op vloeistof - en gasbranden (brandklasse **B en C**).
- Het toestel is zeer beperkt inzetbaar op vaste stoffen.
- Wel kunt u onder spanning staande apparaten proberen te blussen.
- Let op! CO₂ heeft een zuurstof verdrijvende werking, ook voor u als gebruiker!
- Niet op personen gebruiken daar de temperatuur van CO₂ ongeveer -80 graden is!
- Activeer het toestel volgens de gebruiksaanwijzing.
- Blusafstand is ongeveer 1 à 1,5 meter, gebruiksduur ongeveer 20 à 25 seconden.
- Houdt de bluskoker alleen vast aan het handvat.

Blusdeken [locaties, zie ontruimingsplattegronden]

- Haal de deken uit de koker, pak de deken aan de bovenzijde vast, en draai uw handen naar binnen (ter bescherming).
- Benader voorzichtig de brandhaard (vlam in de pan of bijvoorbeeld een persoon die vlam gevat heeft) en dek deze met de deken af (**bij personen het gezicht vrijhouden!**)
- Zorg dat de deken goed afsluit zodat toetreden van zuurstof niet meer mogelijk is.

Bijlage 5 - Checklist bommelding

Het bommeldingsformulier wordt ingevuld door de ontvanger van de melding waarbij de procedure op de volgende pagina staat omschreven.

Algemene informatie

Probeer alle op het formulier staande vragen in te vullen of te beantwoorden

Exacte tijd van ontvangst bericht : **Datum:**

Duur van het gesprek : **minuten** **seconden**

Letterlijke inhoud van het bericht :

Vraag op vriendelijke toon

* Wanneer gaat de bom af? : Datum:
* Waar ligt de bom (binnen, buiten, verdieping)? :
* Hoe ziet de bom eruit (verpakking)? :
* Waarom doet u dit? :
* Wie bent u? :
* Wie / wat vertegenwoordigt u? :

Identificatie berichtgever

De stem is herkenbaar als een: * man * vrouw * kind
De spraak is: * langzaam * normaal * snel
De spraak is ook: * kort af * ernstig * lachend
* kwaad * emotioneel * zenuwachtig
* hikkend * lispelend * hees/schor

Is er een accent, dialect of andere taal hoorbaar?
* andere spraakkenmerken?

Zijn er achtergrond geluiden? * lachen * praten * kinderen
* muziek/radio * werk * verkeer
* computers * werkplaats * verkeer
* vliegtuigen * trein
* andere achtergrondgeluiden?

Heeft u nog andere bijzonderheden opgemerkt?

Interne informatie

Persoon die de bommelding heeft ontvangen **Naam:**
Telefoonnr.:
Persoon die het formulier heeft ingevuld **Naam:**
Telefoonnr.:
De melding is doorgegeven aan **Naam:**